

TIPOLOGÍA ALUMINÉ

1 HABITACIÓN

- 1- Estar / Cocina-Comedor
- 2- Pasillo
- 3- Lavadero
- 4- Baño
- 5- Dormitorio

60,4m²

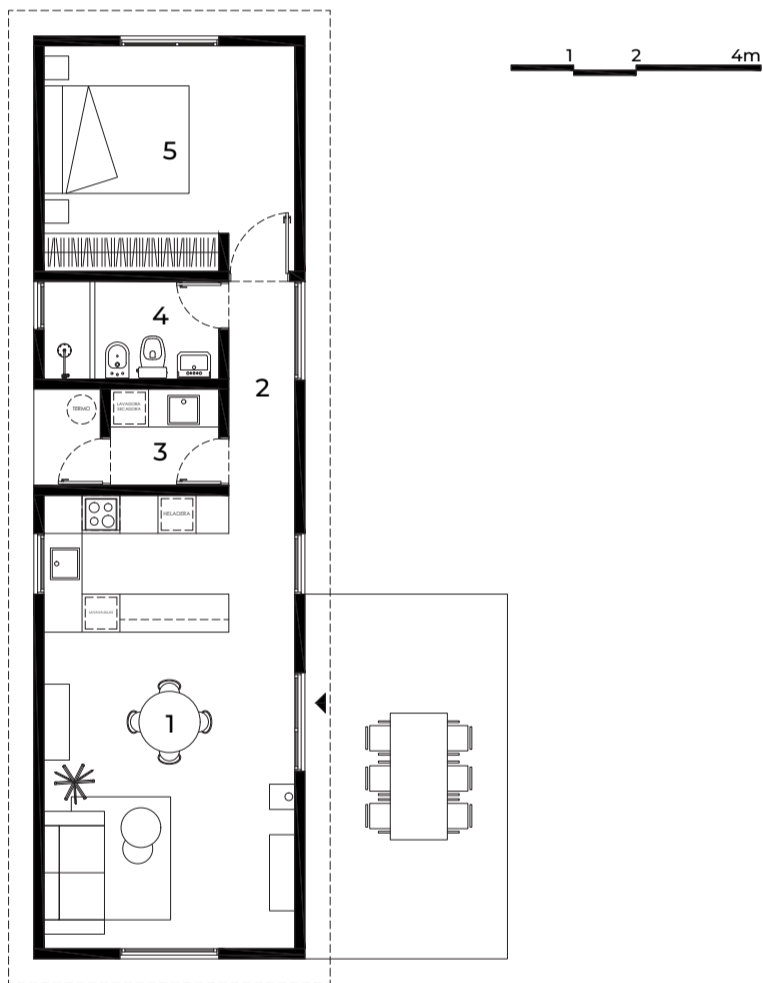

Ingreso directo hacia el espacio principal de la vivienda.
La cocina se encuentra integrada al comedor y estar, propuesto en tira.

Pensada para espacios abiertos y aberturas direccionadas hacia las visuales. Para terreno con poco de frente se puede ubicar la tipología en la otra dirección.

Construcción funcional tipo tira que permite enmarcar el terreno.

Espacios comunes amplios y conectados para facilitar la comunicación. Privacidad de las zonas nocturnas. Excelente iluminación y ventilación cruzada. Es posible agregar un deck en su exterior, para expandir y conectar la vivienda con su terreno.

Construcción en Steel Frame: Perfilera estructural de acero galvanizado, aberturas de aluminio herméticas, mobiliario integrado de melamina, dicroicas y cañería de máxima durabilidad con sistema termo-fusión.



ESTIL